

Projekt:
Dal/Lysing, Ödeshög

Utskrift/Sida
2013-04-11 10:16 / 1
Användarlicens:
RGP Vindkraftskonsult AB
Box 639
SE-581 07 Linköping
+46 13 10 08 61
Kicki Jonasson
Beräknat:
2013-04-11 10:15/2.8.579

VISUAL - Karta

Beräkning: Komplettering karta m. fotopunkter

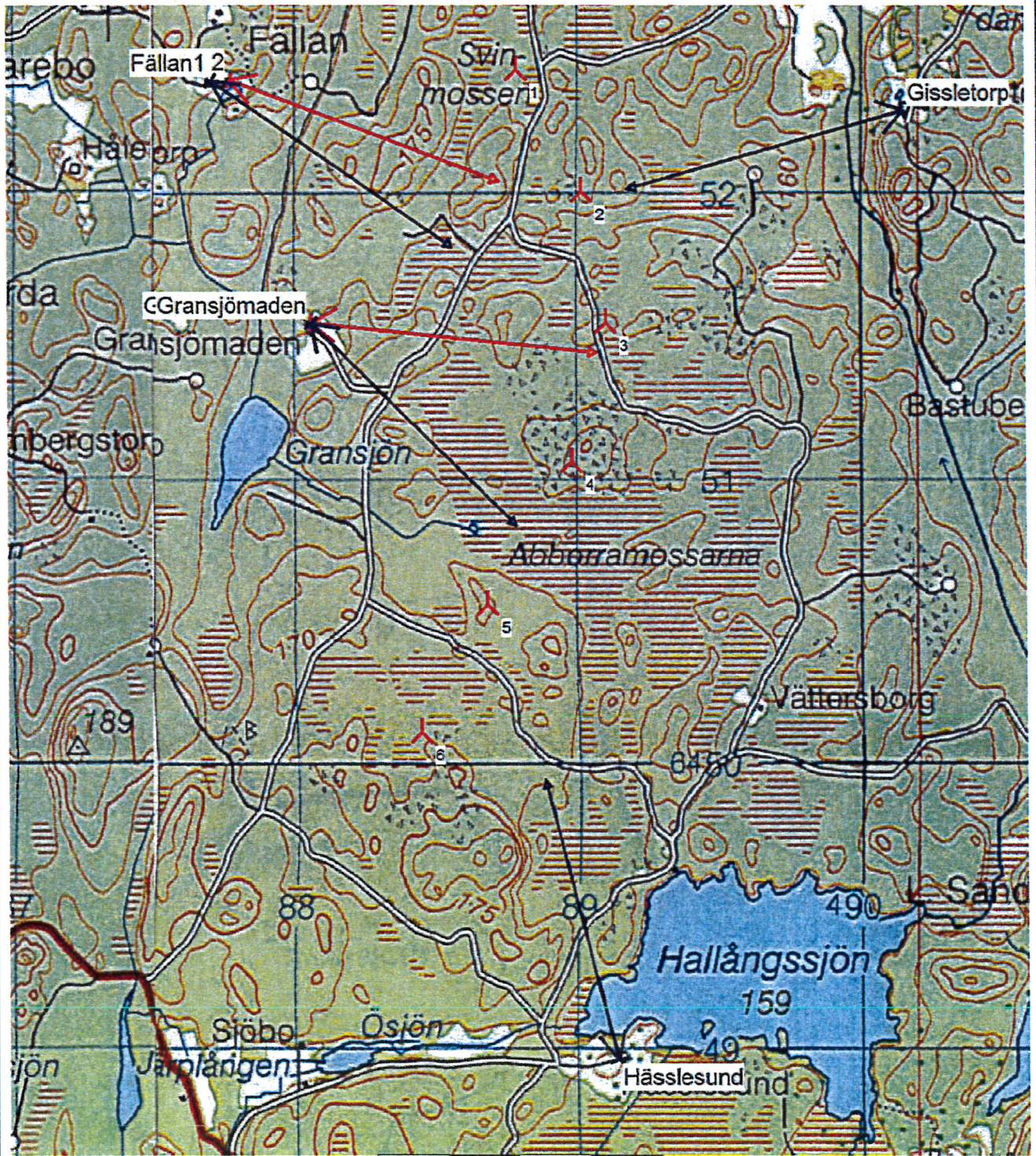

0 250 500 750 1000m

Karta: Lysing_1-50000 , Utskriftskala 1:20 000, Kartacentrum RN Öst: 1 441 591 Nord: 6 453 051

▲ Nytt vindkraftverk ✕ Kamera

Projekt:

Dal/Lysing, Ödeshög

ÖDESHÖGS KOMMUN

2013 -04- 23

Dnr MR 2012:79

Utskrift/Sida

2013-04-22 09:16 / 1

Användarlicens:

RGP Vindkraftskonsult AB

Box 639

SE-581 07 Linköping

+46 13 10 08 61

Kicki Jonasson

Beräknat:

2013-04-22 09:12/2.8.579

VISUAL - Karta

Beräkning: Komplettering karta m. fotopunkter

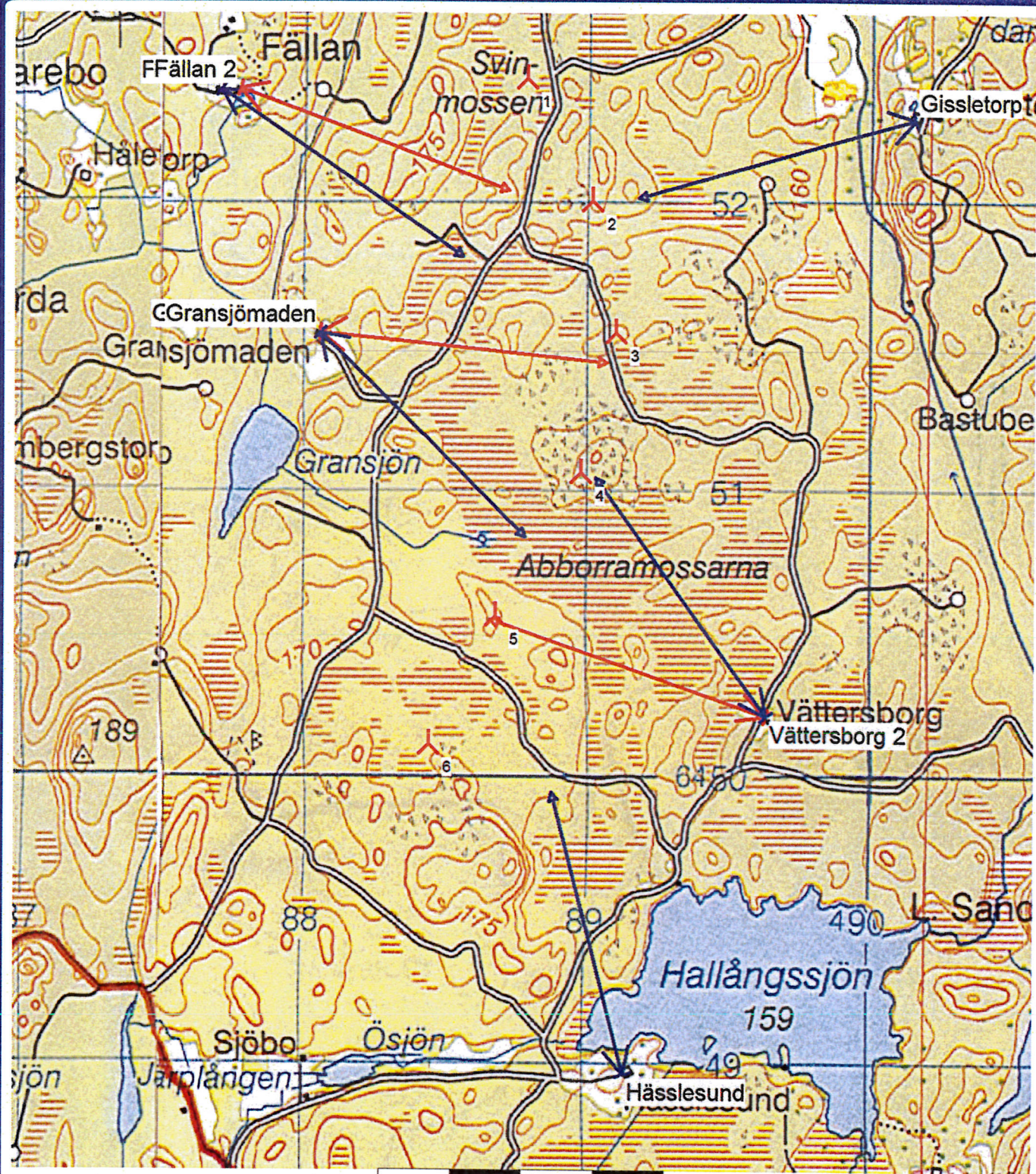

Karta: Lysing_1-50000, Utskriftskala 1:20 000, Kartacentrum RN Öst: 1 441 591 Nord: 6 453 051

▲ Nytt vindkraftverk ✕ Kamera

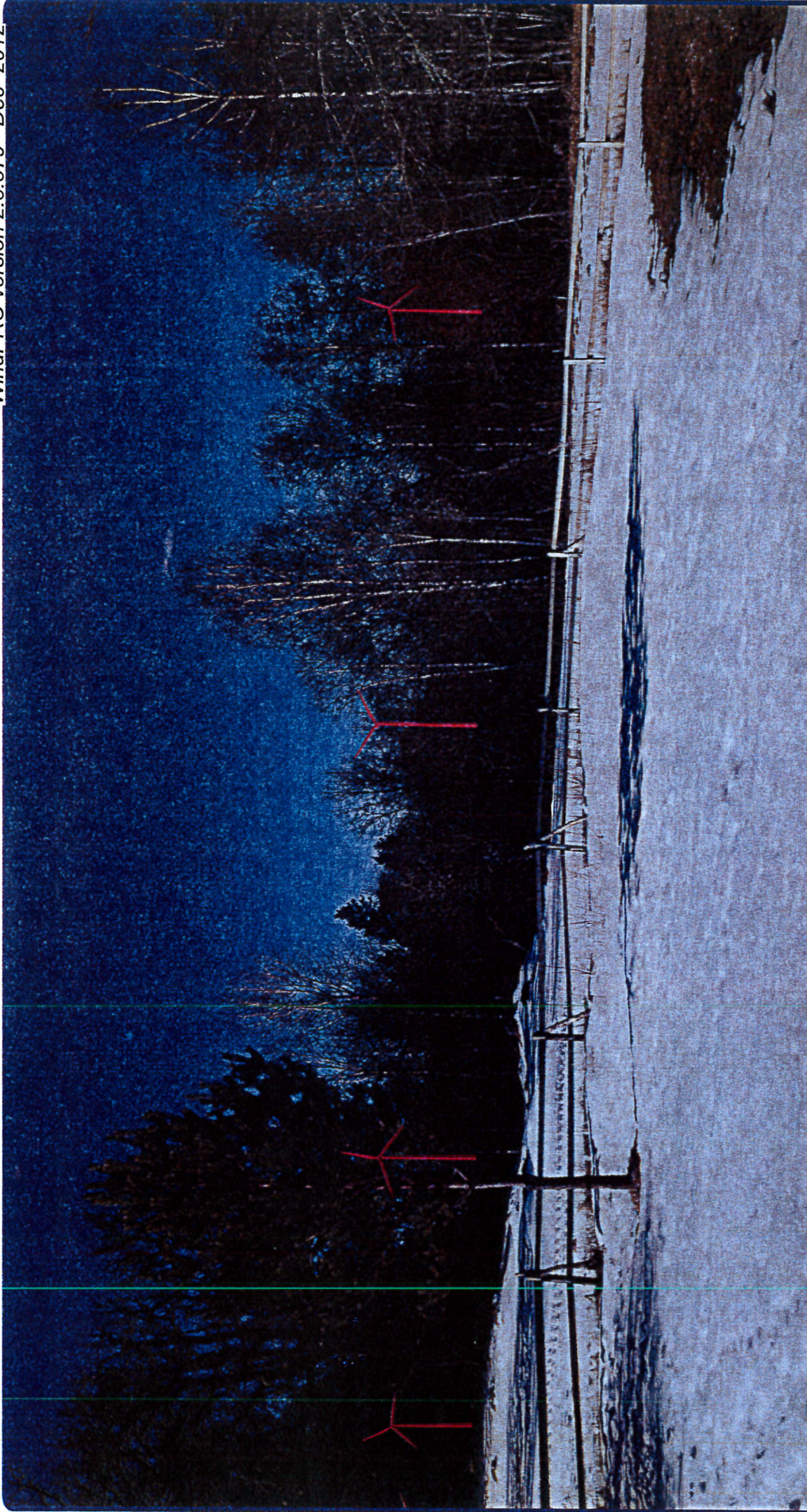

Projektnamn	Projekt	Giltig	Tillverkare	Typ-generator	Effekt, nominell [kW]	Rotordiameter [m]	Navhöjd [m]	Avstånd [m]	Rekommenderat observationsavstånd: 20 cm
Dal/Lysing, Ödeshög	1 Ny Ja	VESTAS	V90-2 000	2 000	90,0	105,0	1 376	Visat foto: 2013-04-04 10:48:09	
	2 Ny Ja	VESTAS	V90-2 000	2 000	90,0	105,0	1 171	Objektiv: 27 mm Film: 36x24 mm Pixlar: 6000x3244	
	3 Ny Ja	VESTAS	V90-2 000	2 000	90,0	105,0	1 285	Siktunkt: RN Öst: 1 442 814 Nord: 6 454 627	
	4 Ny Ja	VESTAS	V90-2 000	2 000	90,0	105,0	1 699	Vindriktning: 63° Fotots riktning: 254°	
	5 Ny Ja	VESTAS	V90-2 000	2 000	90,0	105,0	2 269	Kamera: Gissletorp	
								Foto: ...:\Dal\WindPRO\Foton\Lysing\Gissletorp.JPG	

Skapat av: RGP Vindkraftskonsult AB
 Box 639
 SE-581 07 Linköping
 +46 13 10 08 61
 Kicki Jonasson

WindPRO har utvecklats av EMD International A/S, Niels Jernesvej 10, DK-9220 Aalborg Ø, Tlf. +45 96 35 44 44, Fax +45 96 35 44 46, e-mail: windpro@emd.dk

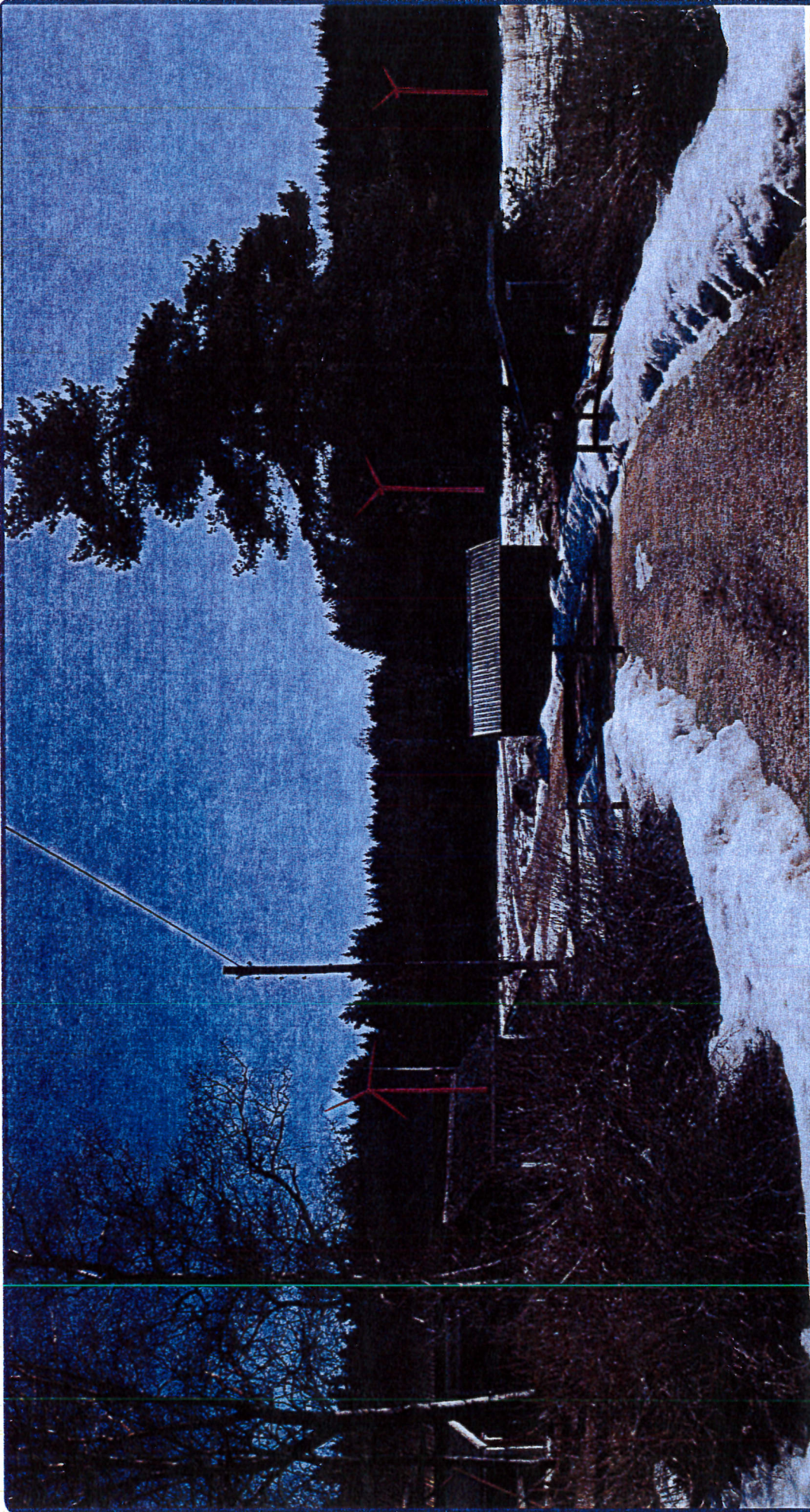

Giltig	Tillverkare	Typ-generator	Effekt, nominell [kW]	Rotordiameter [m]	Navhöjd [m]	Avstånd [m]
4 Ny Ja	VESTAS	V90-2 000	2 000	90,0	105,0	1 042
5 Ny Ja	VESTAS	V90-2 000	2 000	90,0	105,0	1 168
6 Ny Ja	VESTAS	V90-2 000	2 000	90,0	105,0	1 485

Rekommenderat observationsavstånd: 20 cm
 Visat foto: 2013-04-04 11:59:25
 Objektiv: 27 mm Film: 36x24 mm Pixlar: 6000x3244
 Siktunkt: RN Öst: 1 440 708 Nord: 6 453 910
 Vindriktning: 291° Fotots riktning: 134°
 Kamera: Gransjömaden
 Foto: I:\WindPRO\Foton Lysing\Gransjömaden.JPG

Skapad av:
 RGP Vindkraftskonsult AB
 Box 639
 SE-581 07 Linköping
 +46 13 10 08 61
 Kicki Jonasson

Projekt:
 Dal/Lysing, Ödeshög



Projekt:	Giltig	Tillverkare	Typ-generator	Effekt, nominell [kW]	Rotordiameter [m]	Navhöjd [m]	Avstånd [m]
Dal/Lysing, Ödeshög	2 Ny Ja	VESTAS	V90-2 000	2 000	90,0	105,0	1 065
	3 Ny Ja	VESTAS	V90-2 000	2 000	90,0	105,0	1 046
	4 Ny Ja	VESTAS	V90-2 000	2 000	90,0	105,0	1 042

Rekommenderat observationsavstånd: 20 cm

Visat foto: 2013-04-04 11:59:18
 Objektiv: 27 mm Film: 36x24 mm Pixlar: 6000x3244
 Siktunkt: RN Öst: 1 440 708 Nord: 6 453 910
 Vindriktning: 262° Fotots riktning: 96°
 Kamera: Gransjömaden2
 Foto: L:\Foton Lysing\Gransjömaden2.JPG

Skapad av:
 RGP Vindkraftskonsult AB
 Box 639
 SE-581 07 Linköping
 +46 13 10 08 61
 Kicki Jonasson



Gällig	Tillverkare	Typ-generator	Effekt, nominell [kW]	Rotordiameter [m]	Navhöjd [m]	Avstånd [m]
2 Ny Ja	VESTAS	V90-2 000	2 000	90,0	105,0	1 367
3 Ny Ja	VESTAS	V90-2 000	2 000	90,0	105,0	1 632
4 Ny Ja	VESTAS	V90-2 000	2 000	90,0	105,0	1 842
5 Ny Ja	VESTAS	V90-2 000	2 000	90,0	105,0	2 077

Rekommenderat observationsavstånd: 27 cm

Visat foto: 2012-11-15 11:39:37
 Objektiv: 36 mm Film: 36x24 mm Pixlar: 6000x3244
 Siktunkt: RN Öst: 1 440 367 Nord: 6 454 761
 Vindriktning: 266° Fotots riktning: 124°
 Kamera: Kamera: Fällan1
 Foto: "...\\Dall\\WindPRO\\Foton Lysing\\Fällan1.JPG"

Skapad av:
 RGP Vindkraftskonsult AB
 Box 639
 SE-581 07 Linköping
 +46 13 10 08 61
 Kicki Jonasson

Projekt:
 Dall/Lysing, Ödeshög



Projekt:
Dall/Lysing, Ödeshög

Giltig	Tillverkare	Typ-generator	Effekt, nominell [kW]	Rotordiameter [m]	Navhöjd [m]	Avstånd [m]
1 Ny Ja	VESTAS	V90-2 000	2 000	90,0	105,0	1 011
2 Ny Ja	VESTAS	V90-2 000	2 000	90,0	105,0	1 303
3 Ny Ja	VESTAS	V90-2 000	2 000	90,0	105,0	1 575
4 Ny Ja	VESTAS	V90-2 000	2 000	90,0	105,0	1 798

Rekommenderat observationsavstånd: 23 cm

Visat foto: 2012-11-15 11:48:29
 Objektiv: 31 mm Film: 36x24 mm Pixlar: 6000x3244
 Siktunkt: RN Öst: 1 440 435 Nord: 6 454 763
 Vindriktning: 247° Fotots riktning: 110°
 Kamera: Kamera: Fällan 2
 Foto: \\...Dall\WindPRO\Foton\Lysing\Fällan2.JPG

Skapat av:
 RGP Vindkraftskonsult AB
 Box 639
 SE-581 07 Linköping
 +46 13 10 08 61
 Kicki Jonasson

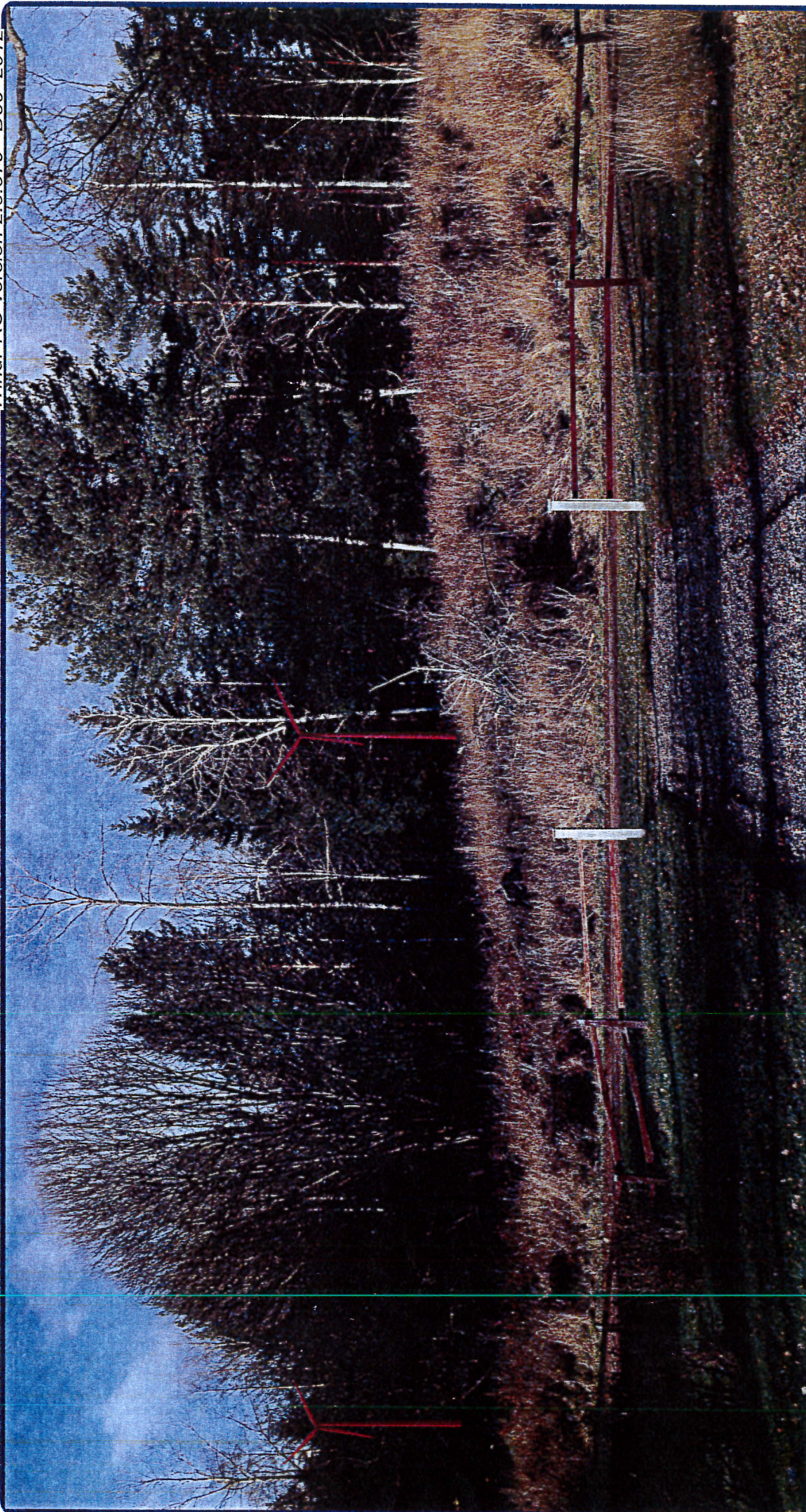

Projekt		Giltig		Tillverkare	Typ-generator	Effekt, nominell [kW]	Rotordiameter [m]	Navhöjd [m]	Avstånd [m]	Rekommenderat observationsavstånd: 27 cm
Dall/Lysing, Ödeshög		5 Ny Ja	VESTAS	V90-2 000	2 000	90,0	105,0	1 015	Visat foto: 2012-11-15 12:44:24	Skapad av:
		6 Ny Ja	VESTAS	V90-2 000	2 000	90,0	105,0	1 192	Objektiv: 36 mm Film: 36x24 mm Pixlar: 6000x3244	RGP Vindkraftskonsult AB
									Siktunkt: RN Öst: 1 442 272 Nord: 6 452 556	Box 639
									Vindriktning: 127° Fotots riktning: 289°	SE-581 07 Linköping
									Kamera: Kamera: Vätersborg	+46 13 10 08 61
									Foto: L:\WindPRO\Foton\Lysing\Vätersborg.JPG	Kicki Jonasson



Projekt:
Dall/Lysing, Ödeshög

Giltig	Tillverkare	Typ-generator	Effekt, nominell [kW]	Rotordiameter [m]	Navhöjd [m]	Avstånd [m]
1 Ny Ja	VESTAS	V90-2 000	2 000	90,0	105,0	2 377
2 Ny Ja	VESTAS	V90-2 000	2 000	90,0	105,0	1 898
3 Ny Ja	VESTAS	V90-2 000	2 000	90,0	105,0	1 440
4 Ny Ja	VESTAS	V90-2 000	2 000	90,0	105,0	1 074

Rekommenderat observationsavstånd: 27 cm

Visat foto: 2012-11-15 12:44:38
 Objektiv: 36 mm Film: 36x24 mm Pixelar: 6000x3244
 Siktunkt: RN Öst: 1 442 272 Nord: 6 452 556
 Vindriktning: 99° Fotots riktning: 324°
 Kamera: Vätersborg 2
 Foto: L:\WindPRO\Foton Lysing\Vätersborg2.JPG

Skapad av:
 RGP Vindkraftskonsult AB
 Box 639
 SE-581 07 Linköping
 +46 13 10 08 61
 Kicki Jonasson



Projekt:

Dal/Lysing, Ödeshög

Giltig	Tillverkare	Typ-generator	Effekt, nominell [kW]	Rotor diameter [m]	Navhöjd [m]	Avstånd [m]
1 Ny Ja	VESTAS	V90-2 000	2 000	90,0	105,0	3 483
2 Ny Ja	VESTAS	V90-2 000	2 000	90,0	105,0	3 042
3 Ny Ja	VESTAS	V90-2 000	2 000	90,0	105,0	2 583
4 Ny Ja	VESTAS	V90-2 000	2 000	90,0	105,0	2 101
5 Ny Ja	VESTAS	V90-2 000	2 000	90,0	105,0	1 659
6 Ny Ja	VESTAS	V90-2 000	2 000	90,0	105,0	1 341

Rekommenderat observationsavstånd: 27 cm

Visat foto: 2012-11-15 12:28:10

Objektiv: 36 mm Film: 36x24 mm Pixlar: 6000x3244

Siktunkt: RN Öst: 1 441 763 Nord: 6 451 316

Vindriktning: 138° Fotots riktning: 345°

Kamera: Kamera: Hässlesund

Foto beskr.: C Hässlesund

Skapad av:

RGP Vindkraftkonsult AB

Box 639

SE-581 07 Linköping

+46 13 10 08 61

Kicki Jonasson